ZAŁĄCZNIK GRAFICZNY

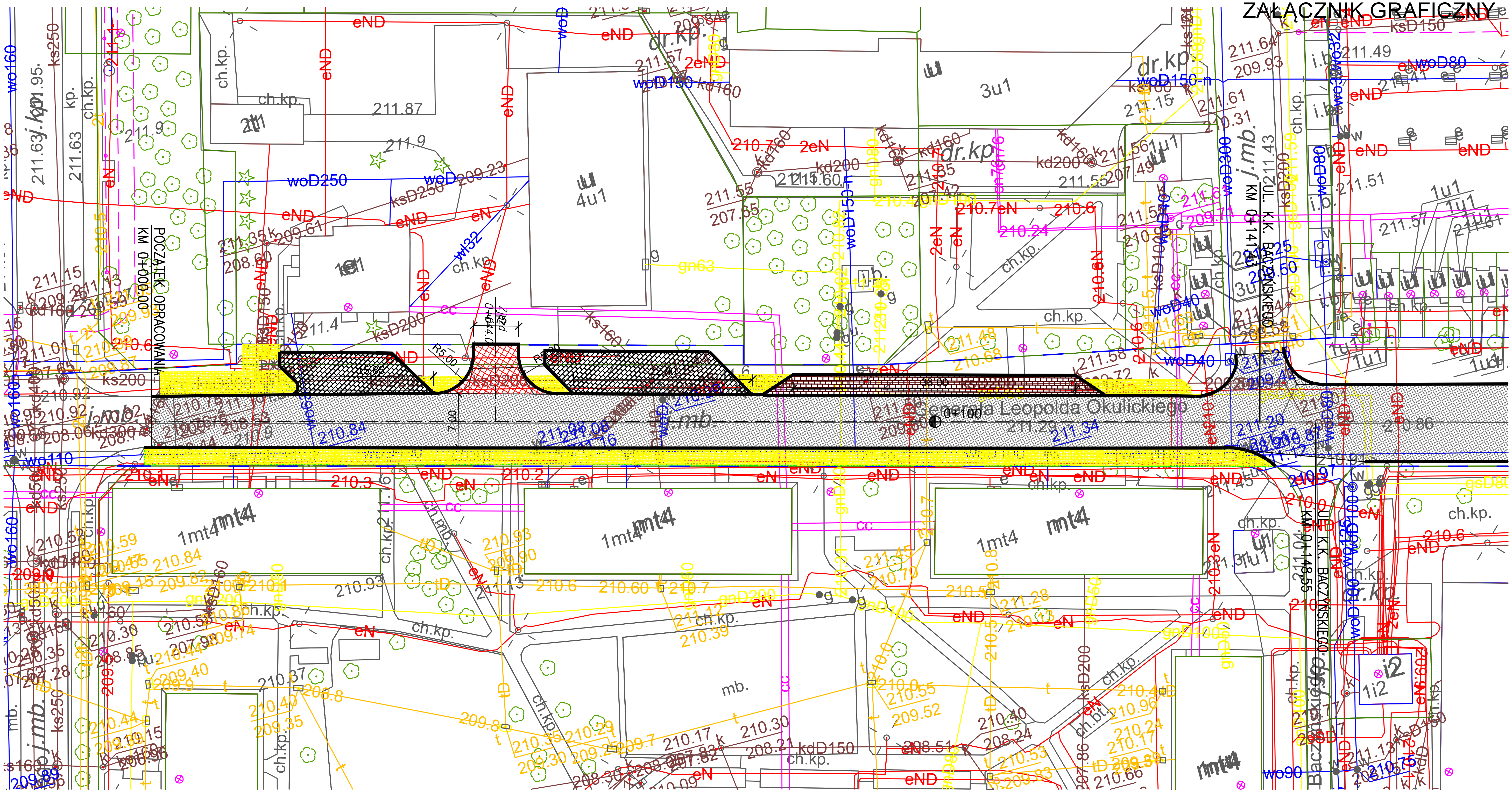

LEGENDA:

- remontowana nawierzchnia drogi
- remontowana nawierzchnia zatoki postojowej i zjazdów
- nawierzchnia z kostki brukowej betonowej gr. 6cm, kolor czerwony
- nawierzchnia z płyty betonowej ażurowej gr. 10 cm
- krawężnik
- istniejący pas drogowy

Inwestor:	**Gmina Miejska Świdnik** ul. Stanisława Wyspiańskiego 27 21-040 Świdnik
Zadanie:	Zakres prac w ramach modernizacji ul. Okulickiego w Świdniku wraz z infrastrukturą towarzyszącą na odcinku od ul. Wyspiańskiego do ul. Kosynierów
Tyt. rysunku:	PLAN SYTUACYJNY
Data: 03.2021	Skala: 1:500
Nr rys.:	1